

Uitkomsten enquête driehoek

Pier Winsemiusleane – Meamerterdyk - Molepaed

Dorpsbelang Winsum (Fr.)

Maart 2014



METHODE

Procedure

Iedere woning/huishouden in Winsum kreeg een enquête met vragen in de brievenbus. In totaal zijn er 450 enquêtes verspreid. De bestuursleden van Dorpsbelang hebben de vragenlijsten weer opgehaald. Respondenten konden de ingevulde vragenlijst ook inleveren bij de bestuursleden van Dorpsbelang. Uiteindelijk zijn er 196 ingevulde vragenlijsten ontvangen. Dit is een respons van 44%.

Respondenten

De onderzoeksgroep bestond uit 196 personen die de enquête hebben ingevuld. De enquête kon zowel alleen als samen met huisgenoot of huisgenoten worden ingevuld. De onderzoeksgroep is op te delen in vijf leeftijdscategorieën die varieerde van ‘jonger dan 30 jaar’ tot en met ‘76 jaar en ouder’.

Onderzoeksinstrumenten en schalen

In dit onderzoek is één vragenlijst gebruikt.

Analyse

De analyse is uitgevoerd met het statistiekprogramma SPSS.

Missing values

In de analyse komen regelmatig missing values voor. Niet alle vragen zijn door de respondenten volledig ingevuld. Respondenten slaan wel eens een vraag over, kunnen of willen die niet beantwoorden of de vraag vinden ze niet van toepassing. Er kan dan geen waarde ingevoerd worden bij de betreffende variabele. Sommige antwoorden kunnen niet verwerkt worden en krijgen dan een missing value.

RESULTATEN

Door Dorpsbelang zijn er 450 enquêtes verspreid. Hiervan zijn er 196 ingevuld en bij Dorpsbelang ingeleverd. Dit betekent een respons van 44%. De leeftijdsopbouw van de respondenten wordt in onderstaande tabel weergegeven.

Leeftijdscategorie	Aantal	Percentage
< 30 jaar	10	5,1
31-45 jr.	48	24,5
46-60 jr.	65	33,2
61-75 jr.	53	27,0
> 76 jaar	20	10,2
Totaal	196	100,0

Wanneer per leeftijdscategorie gekeken wordt of men woningbouw in de driehoek wenst, blijkt dat de voorkeur van het overgrote deel van de respondenten uitgaat naar woningbouw. Er blijkt tevens dat hoe hoger de leeftijd van de respondenten groep, hoe groter het percentage van deze groep dat voor woningbouw in de driehoek kiest. Het percentage respondenten die pertinent kiezen voor geen woningbouw komt niet boven 10% uit.

Leeftijdscategorie		Aantal	Percentage	Valid Percentage	
< 30 jr	Valid	ja woningbouw	5	50,0	55,6
		nee andere bestemming	1	10,0	11,1
		geen mening	3	30,0	33,3
		Totaal	9	90,0	100,0
	Missing	System	1	10,0	
Totaal		10	100,0		
31-45 jr	Valid	ja woningbouw	36	75,0	76,6
		nee andere bestemming	5	10,4	10,6
		geen mening	6	12,5	12,8
		Totaal	47	97,9	100,0
	Missing	System	1	2,1	
Totaal		48	100,0		
46 - 60 jr	Valid	ja woningbouw	53	81,5	82,8
		nee andere bestemming	4	6,2	6,2
		geen mening	7	10,8	10,9
		Totaal	64	98,5	100,0
	Missing	System	1	1,5	
Totaal		65	100,0		
61-75 jr	Valid	ja woningbouw	46	86,8	90,2
		geen mening	5	9,4	9,8
		Totaal	51	96,2	100,0
	Missing	System	2	3,8	
Totaal		53	100,0		
>76 jr	Valid	ja woningbouw	14	70,0	77,8
		nee andere bestemming	1	5,0	5,6
		geen mening	3	15,0	16,7
		Totaal	18	90,0	100,0
	Missing	System	2	10,0	
Totaal		20	100,0		

In onderstaande grafiek is het aantal respondenten die kiezen voor woningbouw per leeftijdscategorie weergegeven.

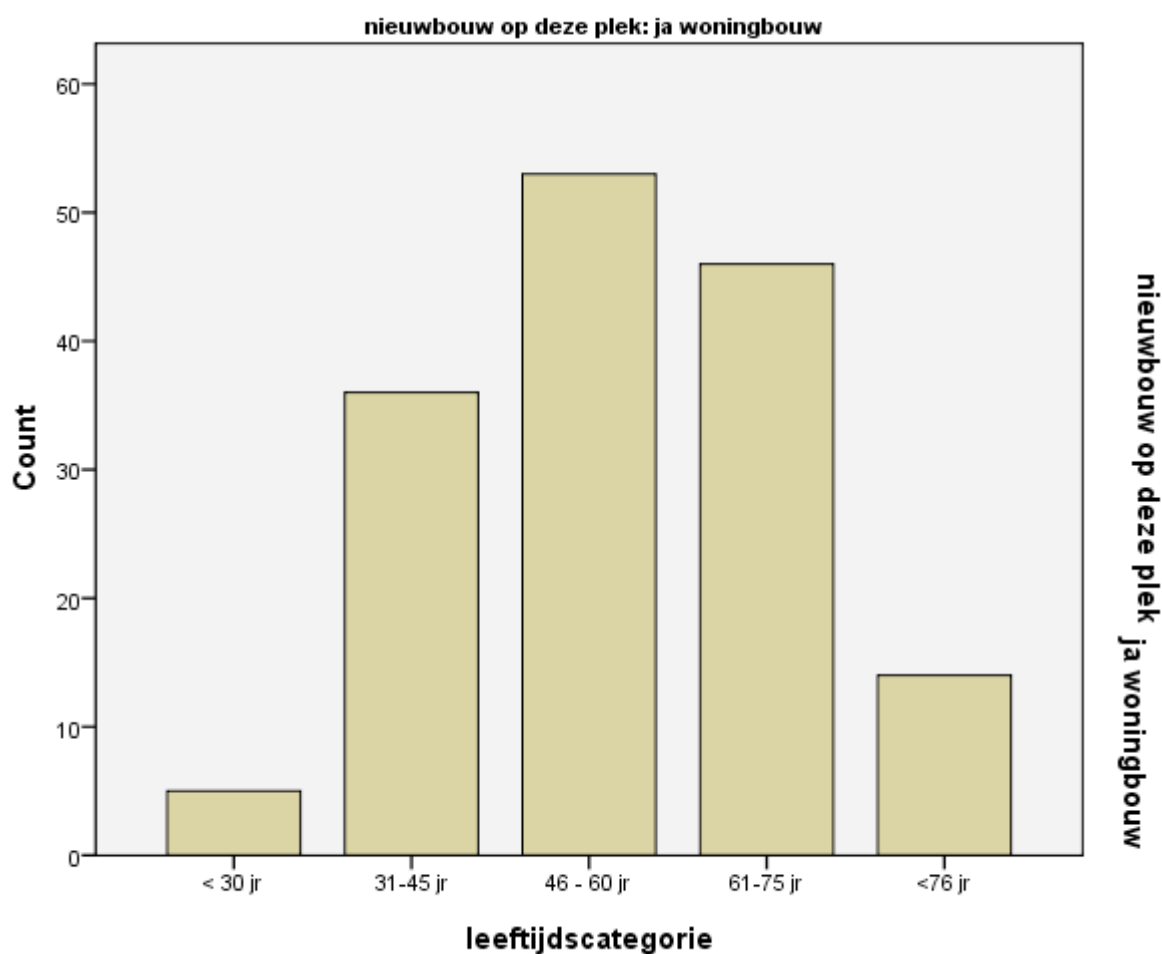

Er kan geconcludeerd worden dat het overgrote deel van de inwoners van Winsum het liefst woningbouw op de plek van de driehoek ziet.

Van het totaal aantal respondenten van 196 zijn er 47 geïnteresseerd in een woning in de driehoek. Dit is 24% van de respondenten of wel 10% van het totaal aantal huishoudens in Winsum. De leeftijdsopbouw van deze geïnteresseerden is als volgt:

Leeftijdscategorie	Aantal	Percentage
< 30 jr	2	4,3
31-45 jr	6	12,8
46 - 60 jr	14	29,8
61-75 jr	18	38,3
> 76 jr	7	14,9
Totaal	47	100,0

Van het totaal aantal respondenten van 196 hebben 122 geen interesse in een woning in de driehoek.

De leeftijdsopbouw van deze groep is als volgt:

Leeftijdscategorie	Aantal	Percentage
< 30 jr	6	4,9
31-45 jr	36	29,5
46 - 60 jr	46	37,7
61-75 jr	28	23,0
<76 jr	6	4,9
Total	122	100,0

Beide tabellen omtrent de interesse in een woning in de driehoek samengevoegd, levert de volgende kruistabel:

	leeftijdscategorie					Totaal
	< 30 jr	31-45 jr	46 - 60 jr	61-75 jr	> 76 jr	
Geïnteresseerd in woning: Ja	2	6	14	18	7	47
Geïnteresseerd in woning: Nee	6	36	46	28	6	122
Totaal	8	44	60	46	13	171

Vooraf bij ouderen bestaat interesse in een woning in de driehoek. De jeugdige leeftijdsgroepen hebben weinig interesse in een woning in de driehoek.

Wanneer het aantal geïnteresseerden in een diagram per leeftijdsgroep wordt weergegeven, valt duidelijk te zien dat vooral onder ouderen interesse bestaat in een woning in de driehoek.

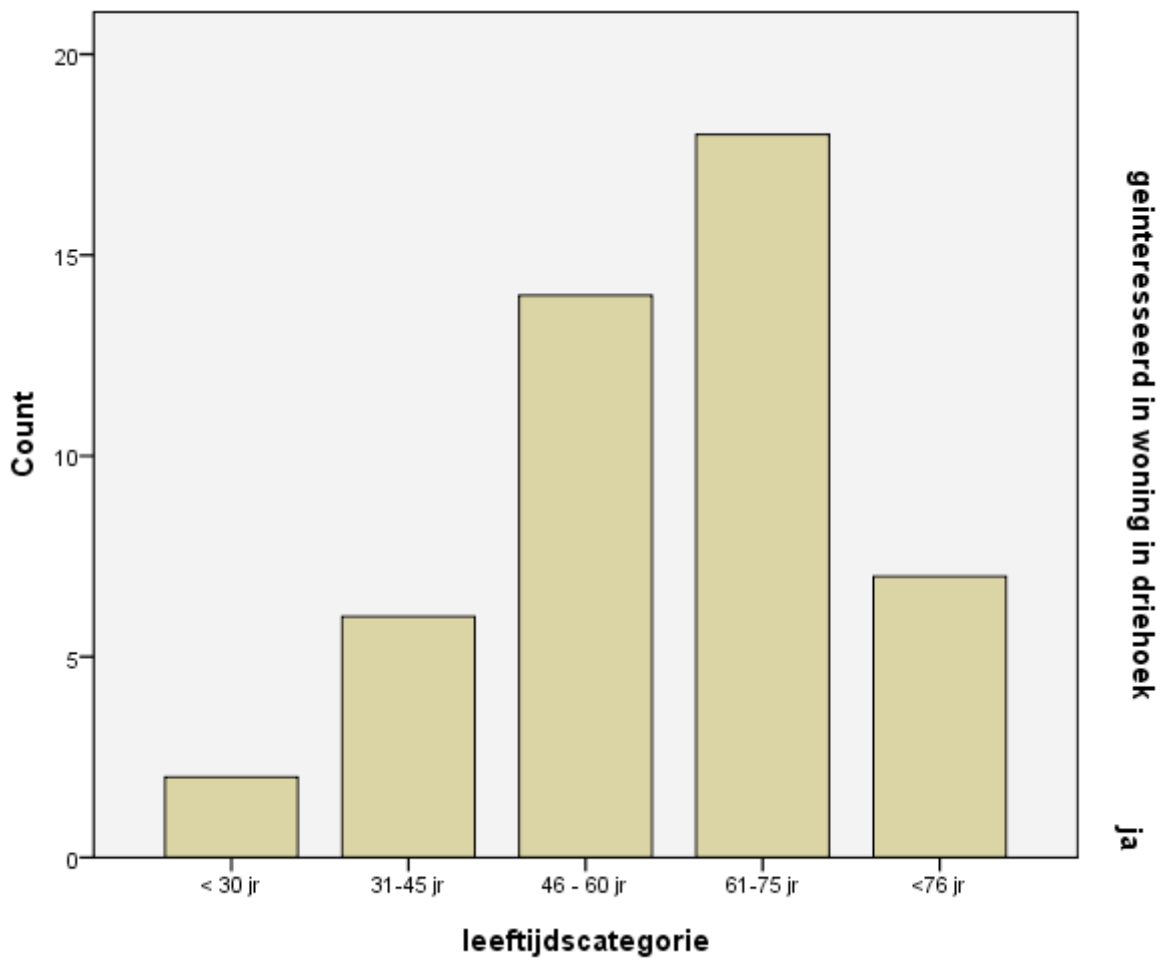

In onderstaande diagram is gekeken naar wat voor soort woning de voorkeur uitgaat van de respondenten die geïnteresseerd zijn in een woning in de driehoek. Hieruit blijkt dat een levensloopbestendige woning hoofdzakelijke de voorkeur geniet. De 2^e voorkeur gaat uit naar een appartement.

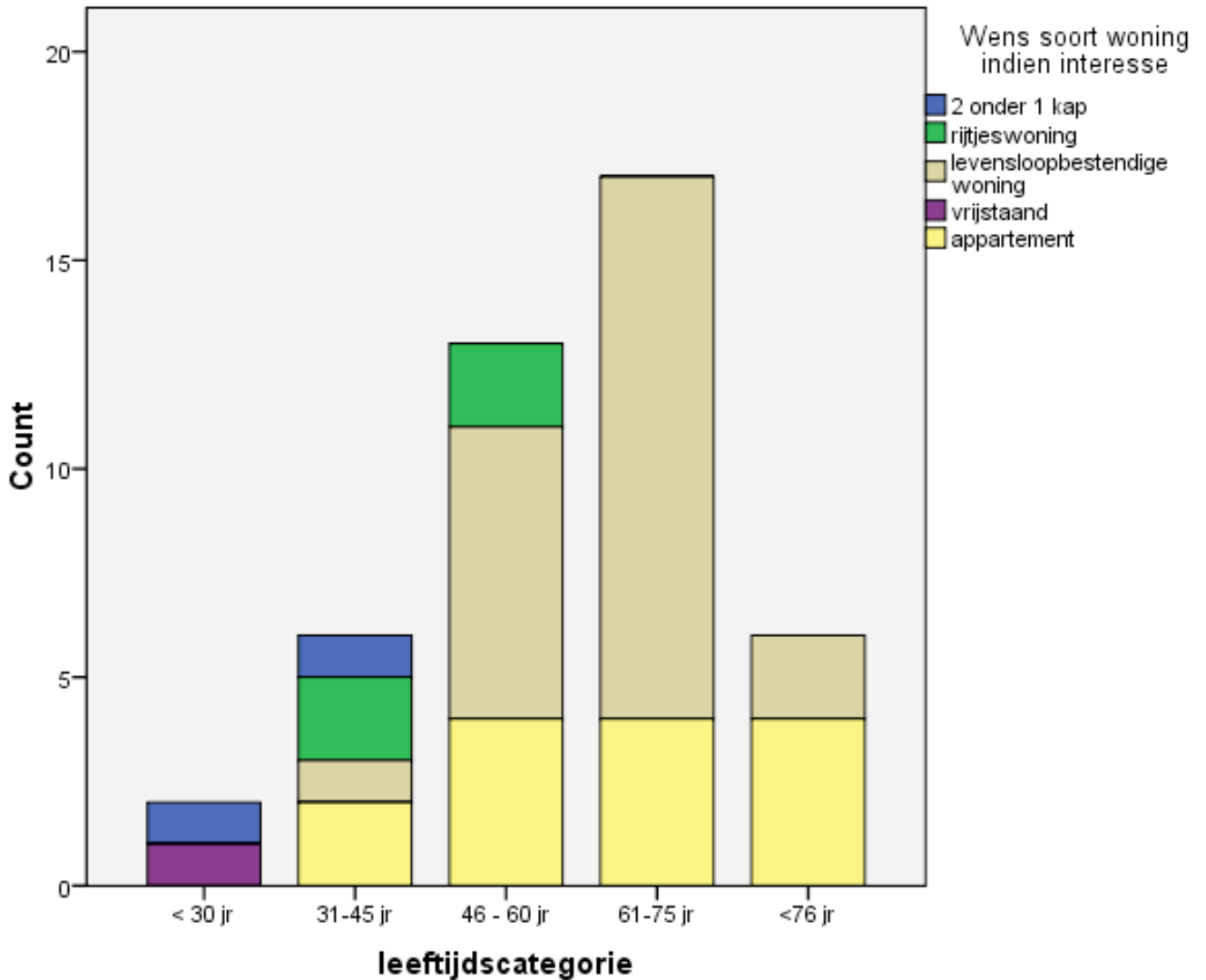

Willen de geïnteresseerden in een woning in de driehoek liever huur of koop? In onderstaande diagram komt duidelijk naar voren dat de voorkeur uitgaat naar huur.

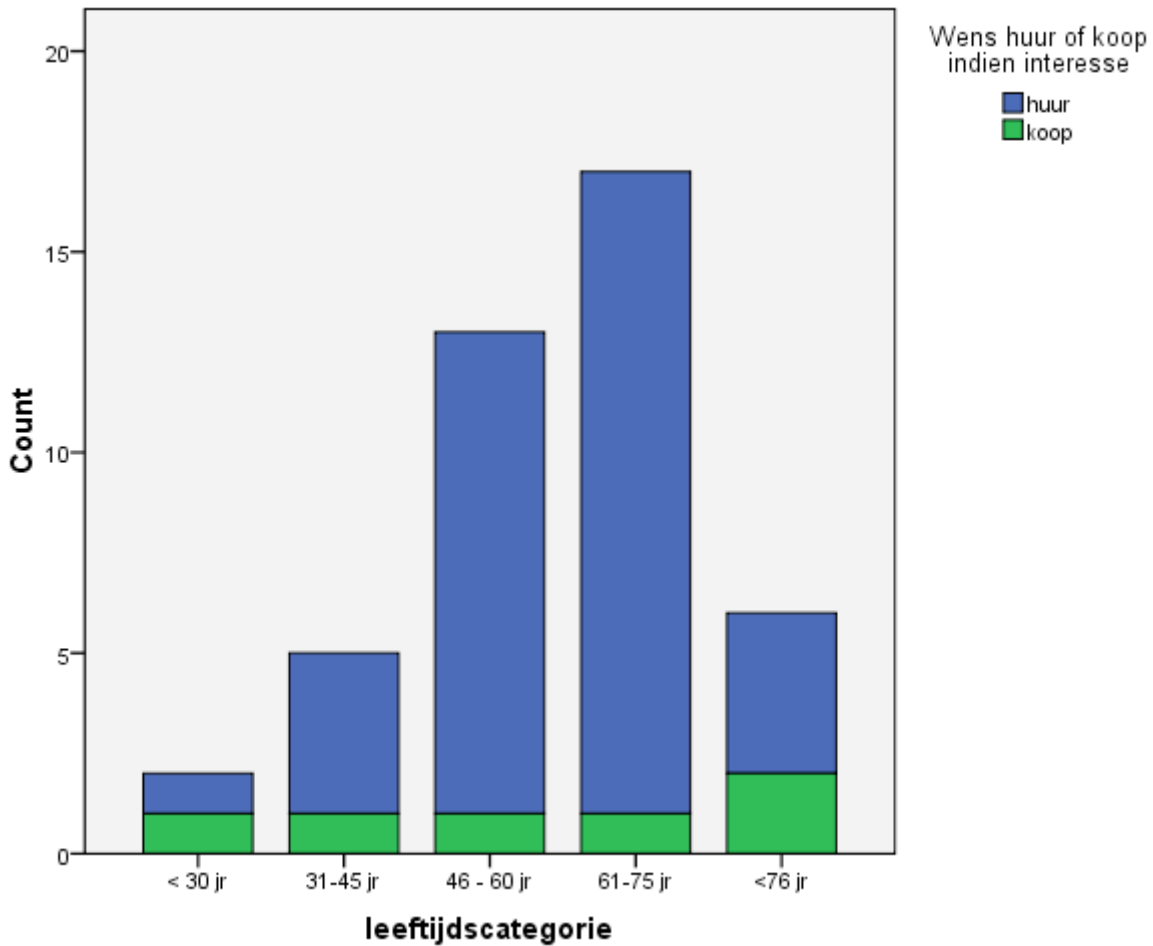

Welk huurbedrag, wordt door de geïnteresseerden in een woning in de driehoek, toelaatbaar gevonden?
Uit onderstaand diagram blijkt dat de grootste groep een huur tussen de 400-500 euro toelaatbaar vindt.

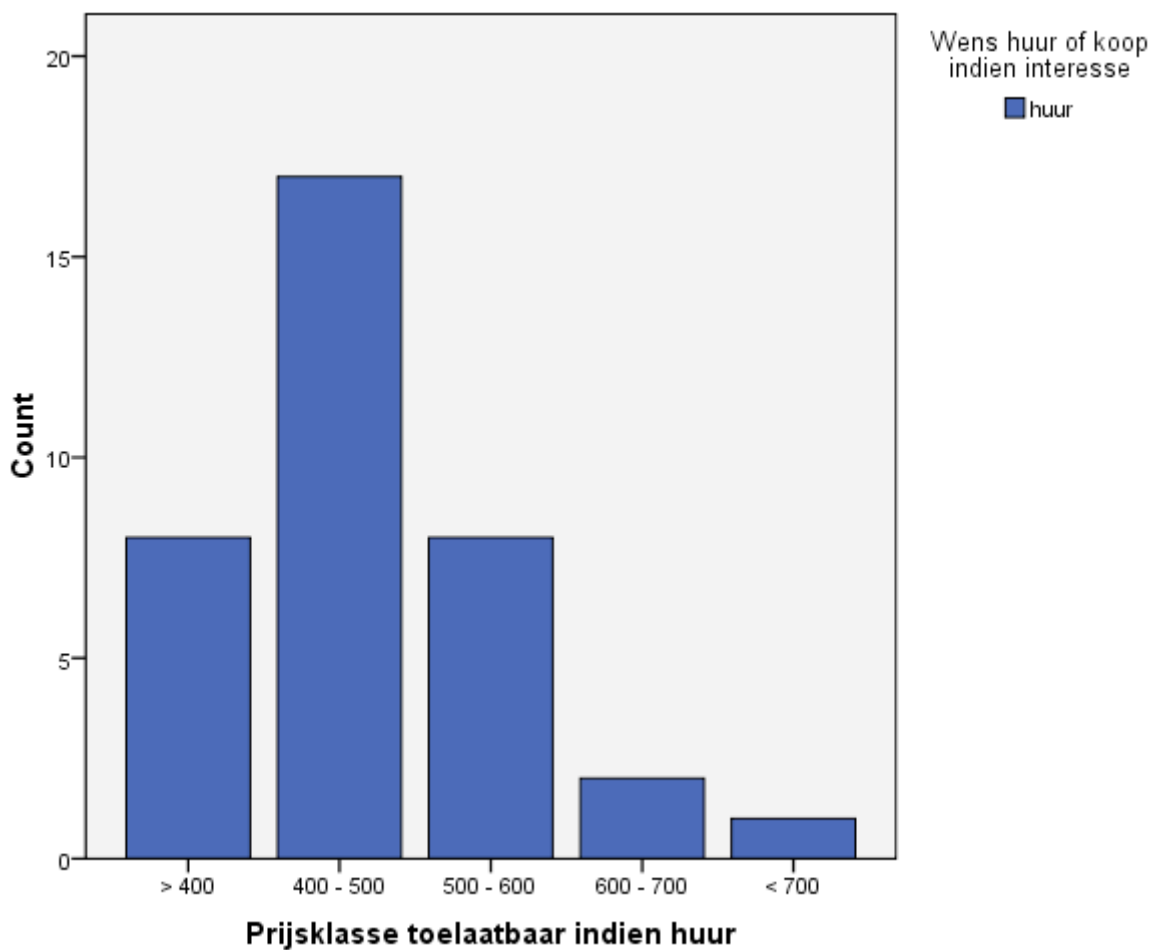

De vraag in de enquête of er behoefte zou (kunnen) zijn aan zorgfaciliteiten in de woonsituatie, is door 177 respondenten beantwoord. Van het totaal aantal respondenten van 196 heeft 30% behoefte aan zorgfaciliteiten in hun woonsituatie. Circa 60% heeft hieraan geen behoefte.

In onderstaand diagram is per leeftijdscategorie aangegeven hoeveel respondenten behoefte hebben aan beperkte zorgfaciliteiten.

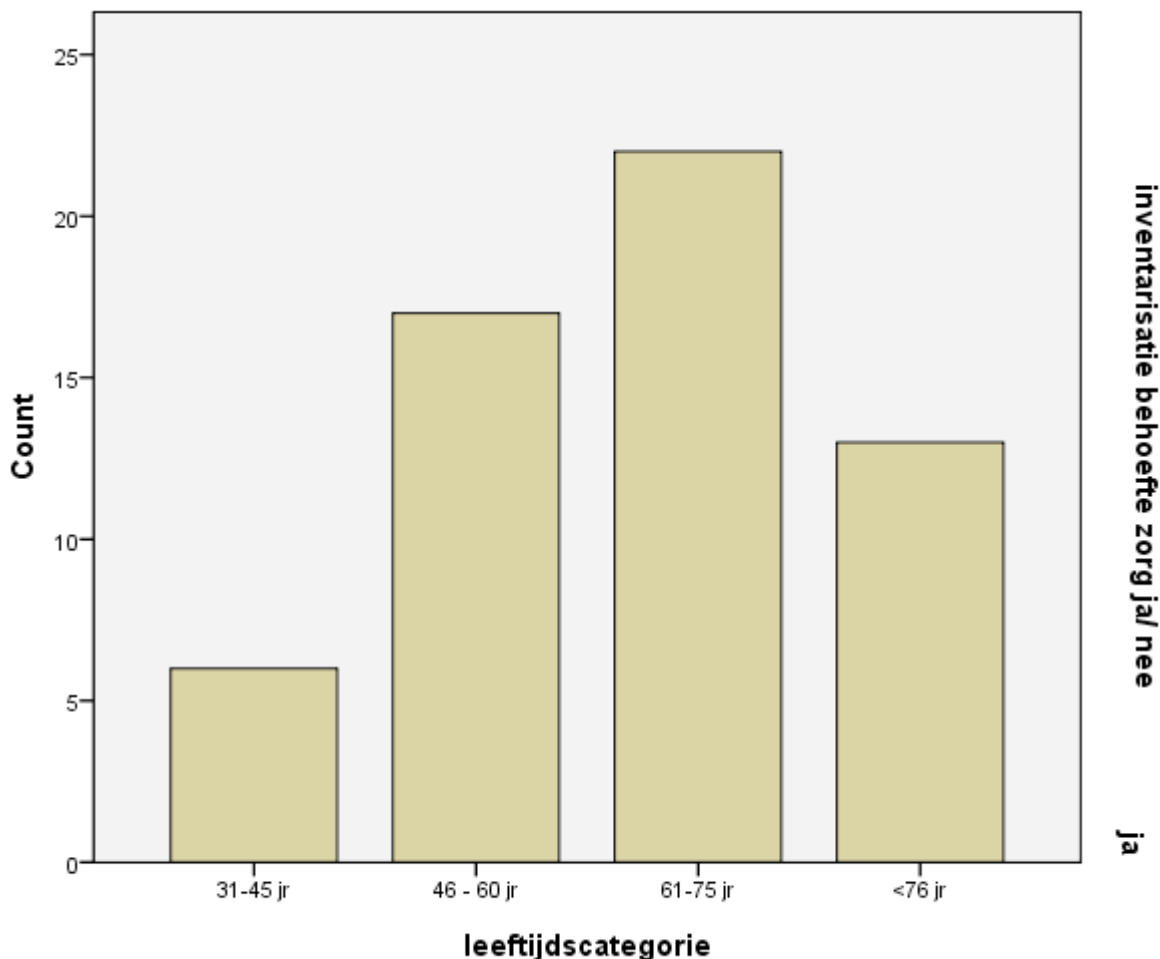

Aan de geënquêteerden is de volgende vraag voorgelegd “Indien er geen woningen worden gebouwd, wat voor soort bestemming zie u dan het liefst voor de driehoek?”. Deze vraag is door 121 respondenten beantwoord. In onderstaand diagram is aangegeven welke bestemmingen de voorkeur hebben bij de respondenten. De antwoordcategorie “Anders” omvat zaken als winkelpark, McDonalds, attractiepark, manege.

